A csitári hegyek alatt

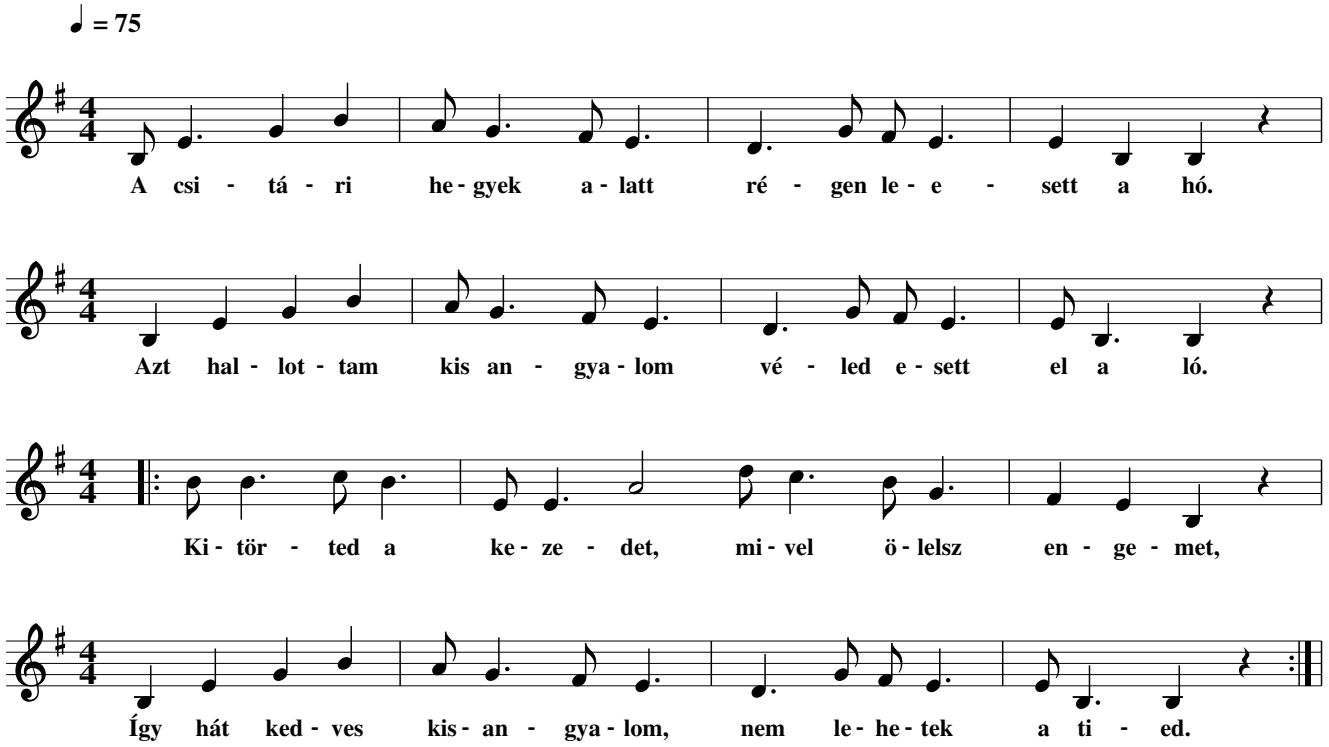

2.
Amoda le van egy erdõ, jaj de nagyon messze van,
Közepibe, közepibe két rozmaring bokor van,
Egyik hajlik a vállamra, másik a babáméra,
Így hát kedves kisangyalom, tiéd leszek valaha.