Egyszer esik esztendõben

népies mûdal

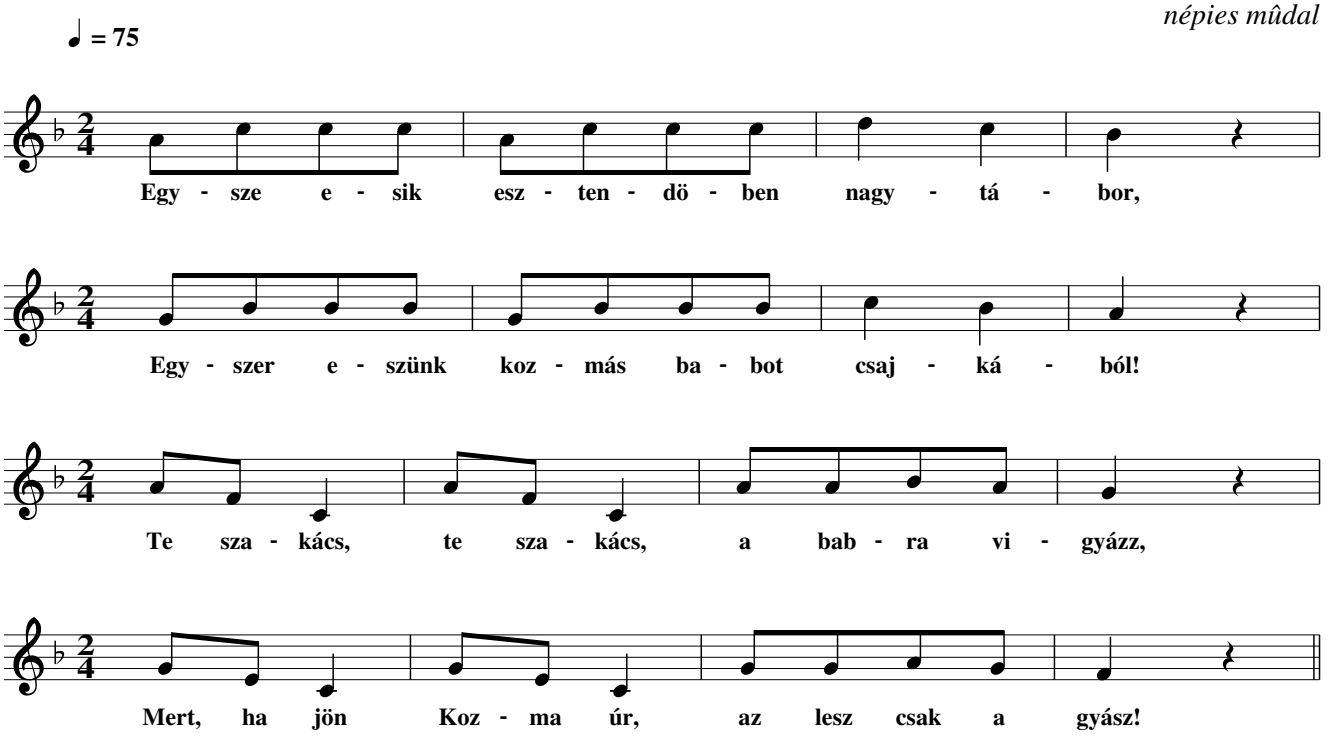

2.
Lesz még újra, lesz még újra más világ, (hisz')
Ez a tábor csuppa derék mákvirág!
Csebogár, csebogár sárga csebogár
Táborban, sátroban, jaj, de jó a nyár!