Elindultam szép hazámból

Békés m. B. B.

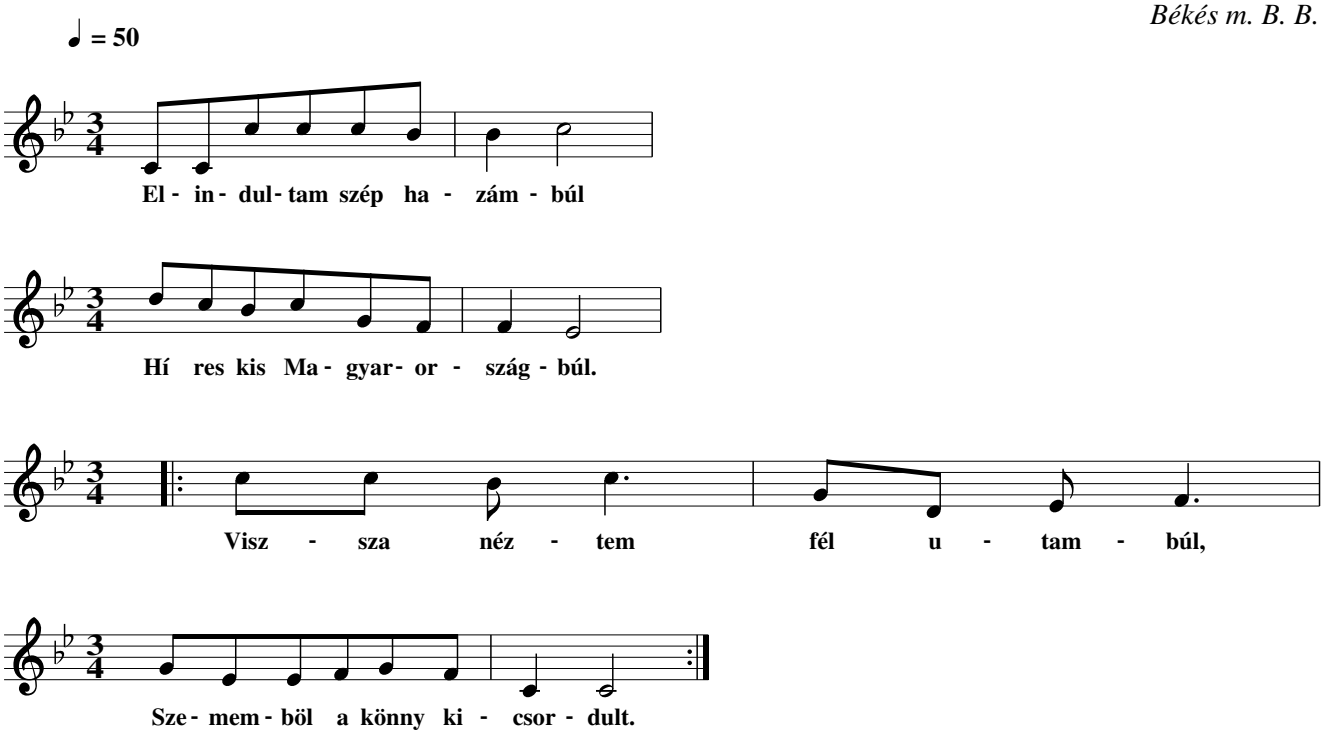

.

2.
Bú ebédem, bú vacsorám,
Boldogtalan minden órám.
Nézem a csillagos eget,
Sírok alatta eleget.

3.
Jaj Istenem rendelj szállást,
Mert megúntam a bujdosást
Idegen földön a lakást,
Éjjel nappal a sok sírást.