Hej, halászok, halászok...

Csongrád v.m

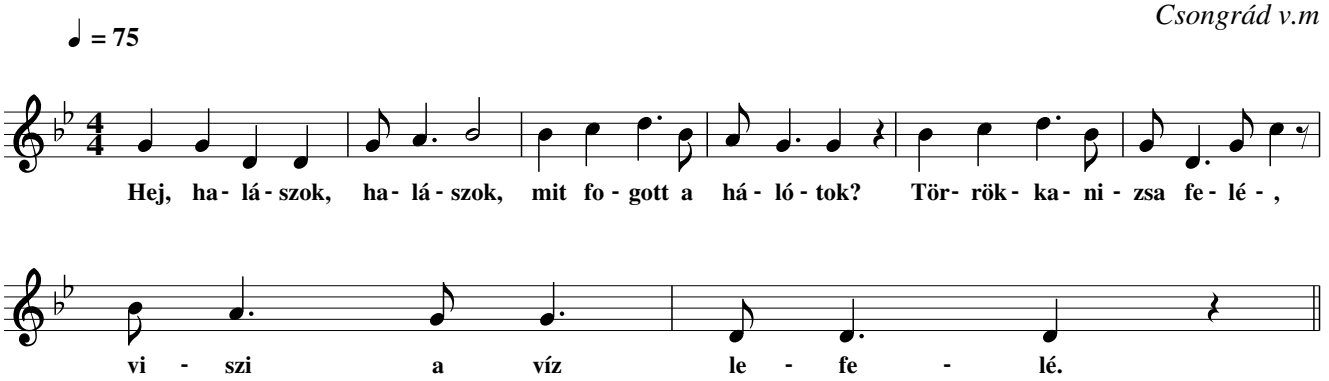

2.
Hej, halászok, halászok,
Mit fogott a hálótok?
Nem fogott az egyebet,
Vörös szárnyú keszeget.

3.
Hát a keszeg mit eszik,
Ha a bárkába teszik?
Nem eszik az egyebet,
Petrezselyem gyökeret.