Ipa, Iva páva

csángó népdal (Pusztina)

♩ = 50

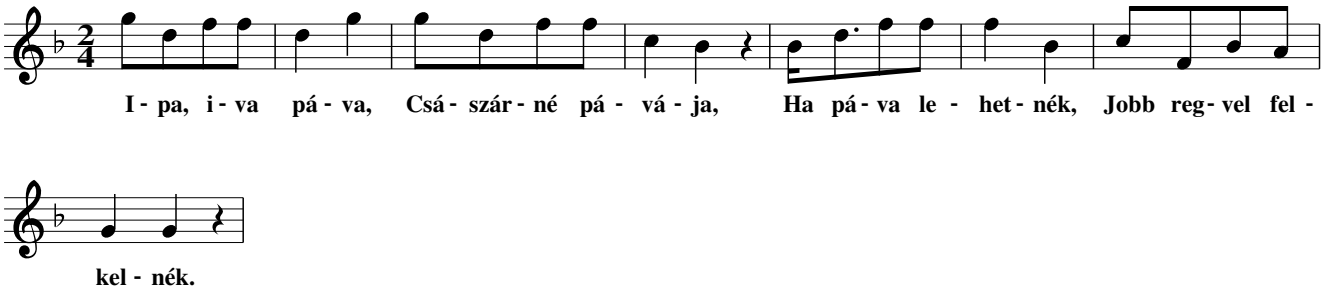

2. Jó regvel felkelnék,
Folyóvízre mennék,
Szárnyam csattogtatnám,
Szép tollam hullatnám.

3. A lányok felszednék,
Bokrétába kötnék,
S az ök édesiknek
Kalapjikba tennék.

Ipa, Iva páva

csángó népdal (Pusztina)
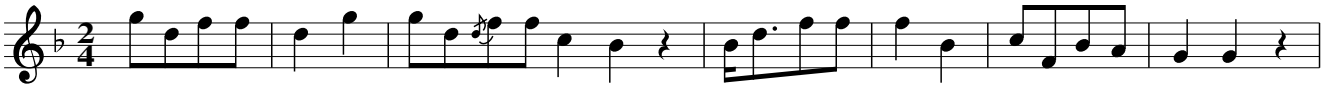
♩ = 60