Kerek utca, kicsi ház

csángó népdal (Lészped)

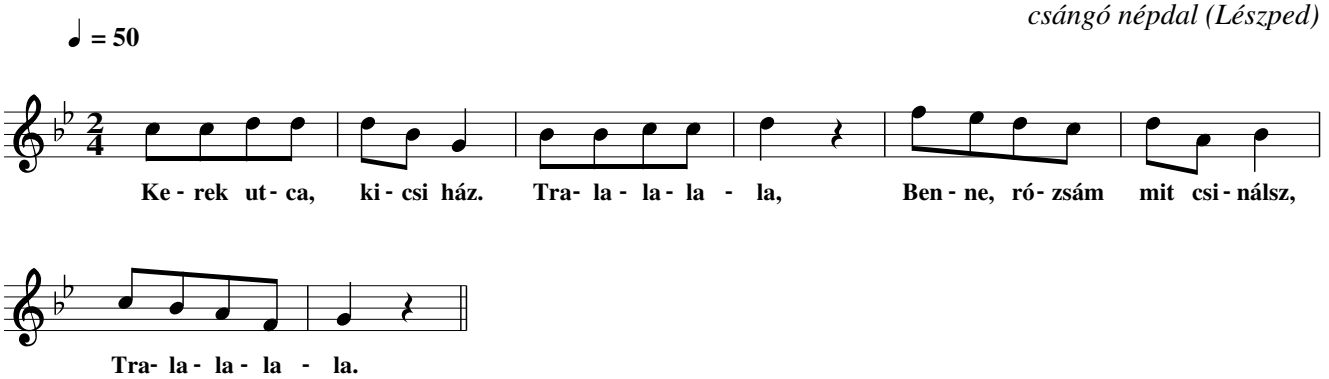

2. Csinosítom magamat,
   Tra–la–la–la–la,
   Várom a galambomat,
   Tra–la–la–la–la.

3. Kerek almafalapi,
   Tra–la–la–la–la,
   Szeret engem valaki,
   Tra–la–la–la–la.

4. De nem mondom meg, hogy ki,
   Tra–la–la–la–la,
   Meg ne tudja, meg, hogy ki,
   Tra–la–la–la–la.