Még azt mondják nem illik

Nagymegyer, B. B.

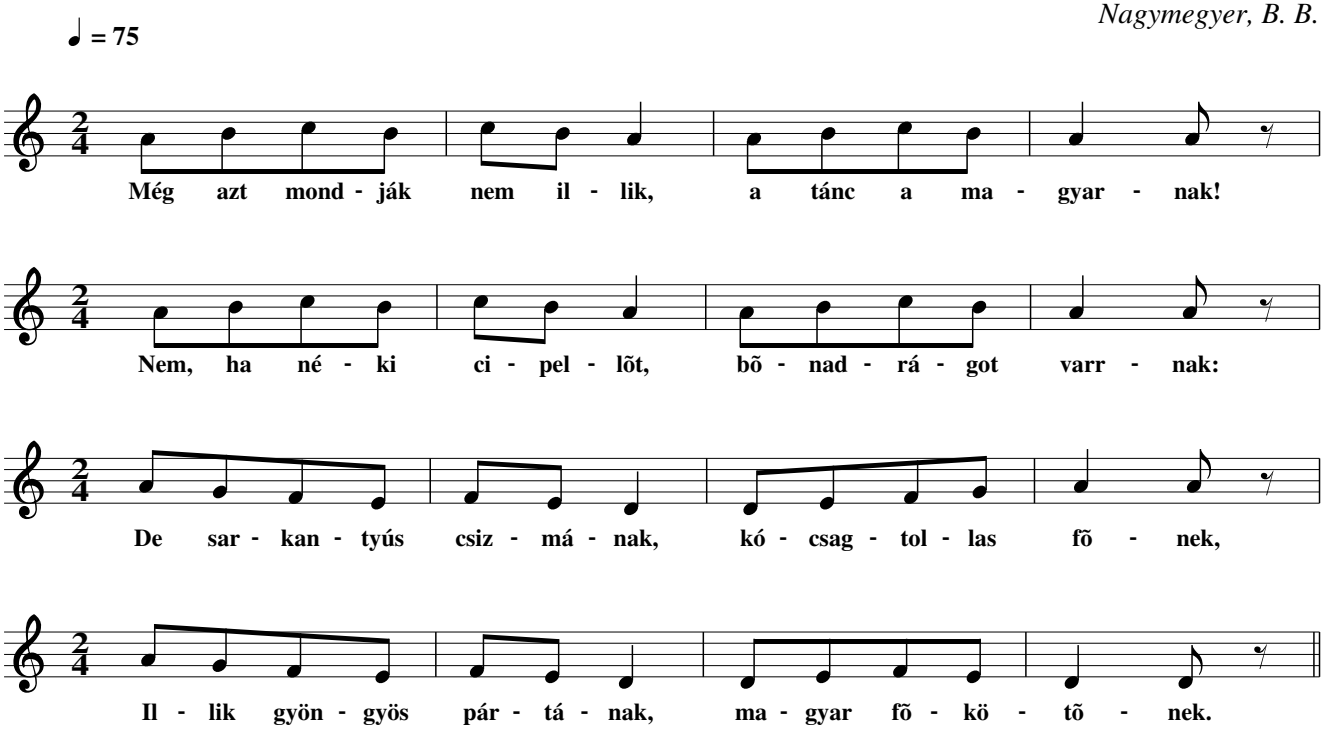

2.

Az én ingem lengyel–gyolcs, csakhogy rojtja nincsen,
Az én csizmám karmazsin, csakhogy talpa nincsen.
Azér varrták a csizmát, hyogy táncoljak benne,
Ha rongyos is, foltos is, illik a tánc benne.

Kánonban is énekelhetõ!