Megjött már a fecskemadár

népi dallam
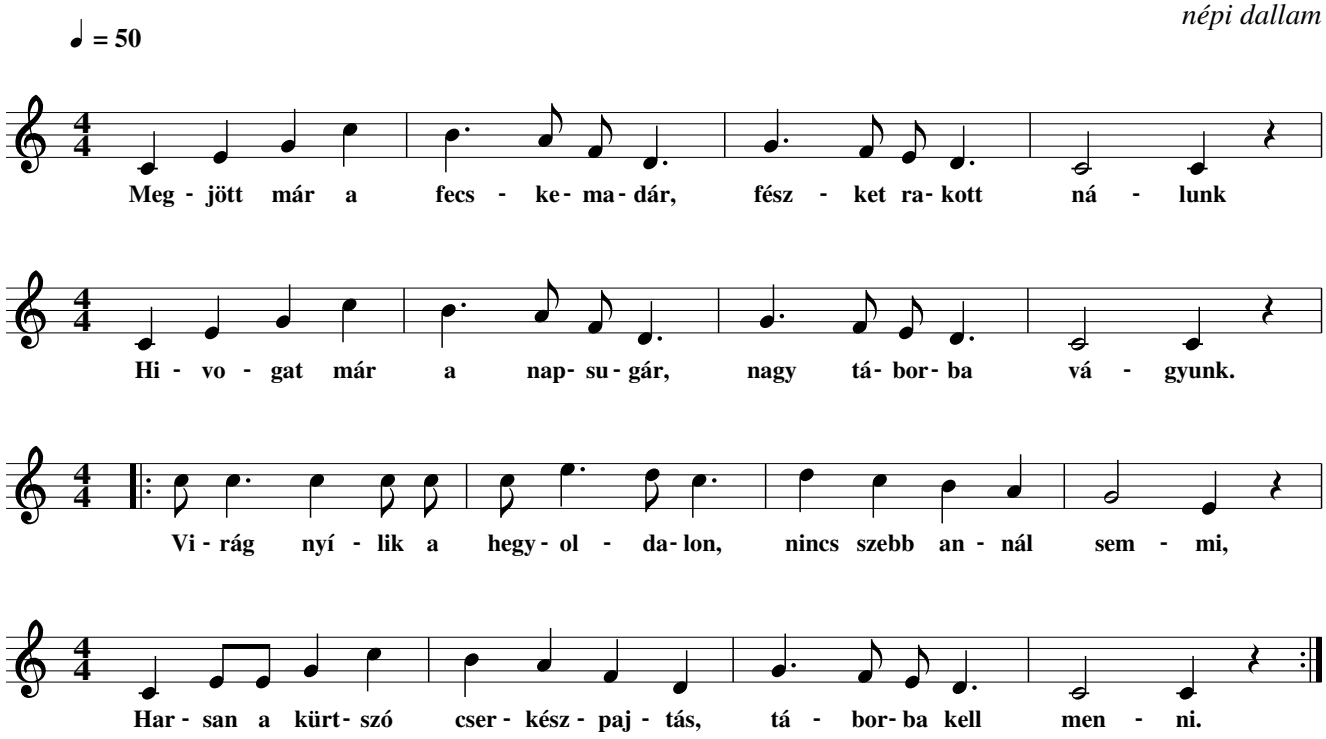
Tréfás változata:
Meg jött mát a szer–tár ko–csi, je–len–tem a–lás–san.
Hoz–tunk krump–lit a kan–ná–ban, te–jet meg a zsák–ban.
Pet–ró–le–um ke–nyér mel–lett, liszt meg cu–kor, szó–da,
Szög zsír len–cse, de lek–vár, gyer–tya, mind egy–be van szór–va.

Megjött már a fecskemadár

népi dallam
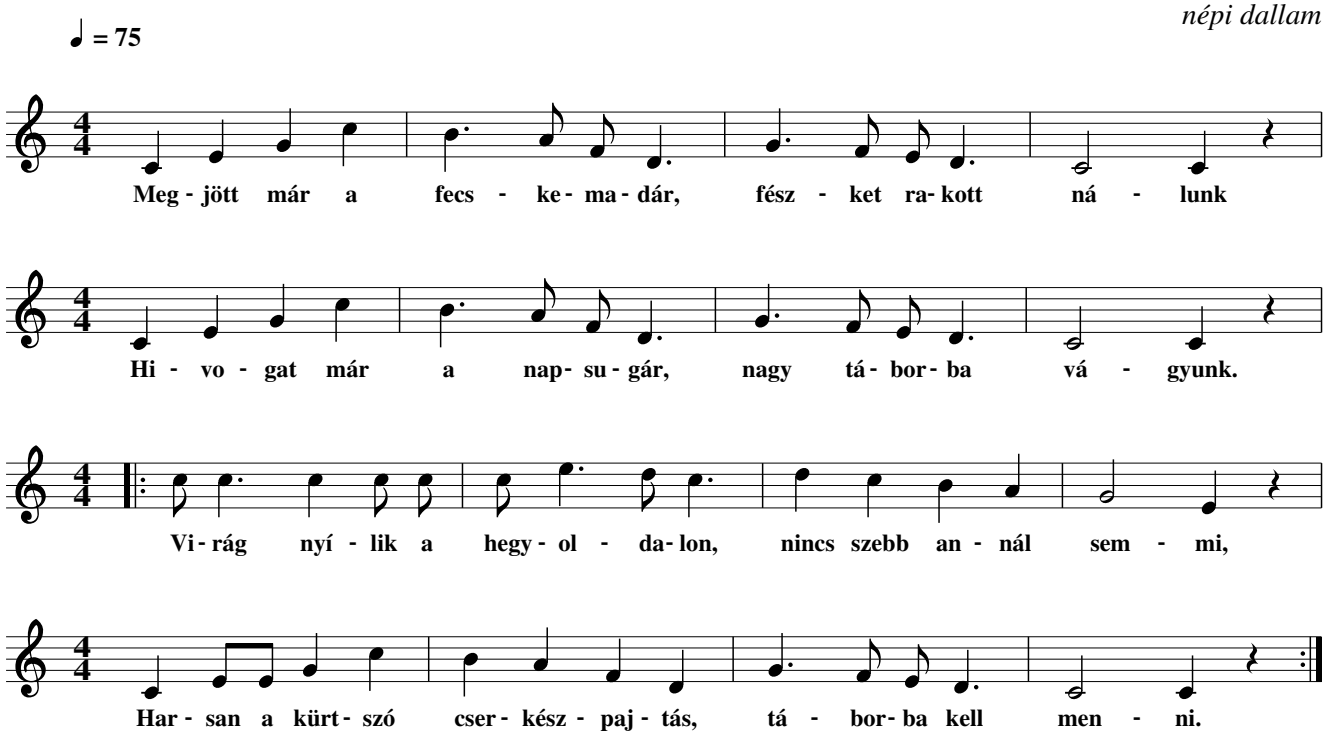
Tréfás változata:
Meg jött mát a szer–tár ko–csi, je–len–tem a–lás–san.
Hoz–tunk krump–lit a kan–ná–ban, te–jet meg a zsák–ban.
Pet–ró–le–um ke–nyér mel–lett, liszt meg cu–kor, szó–da,
Szög zsír len–cse, de lek–vár, gyer–tya, mind egy–be van szór–va.