Réten, réten,

(Hungary)

♩ = 120

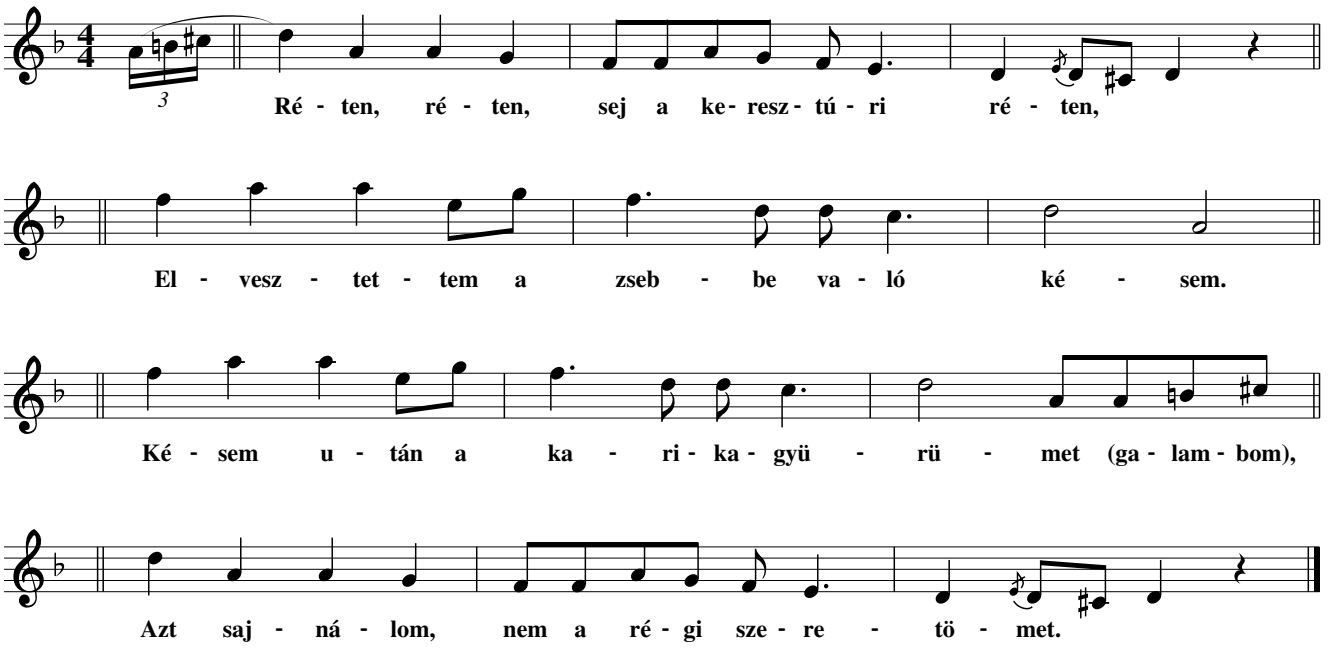

2.

Este, este, sej, de este akar lenni.
Ez a kislány haza akar menni,
Haza menne, de nincs kiséröje,
Elkisérem, leszek én a szerjetöje.