Tegnap voltam zabaratni

csángó népdal (Onest)

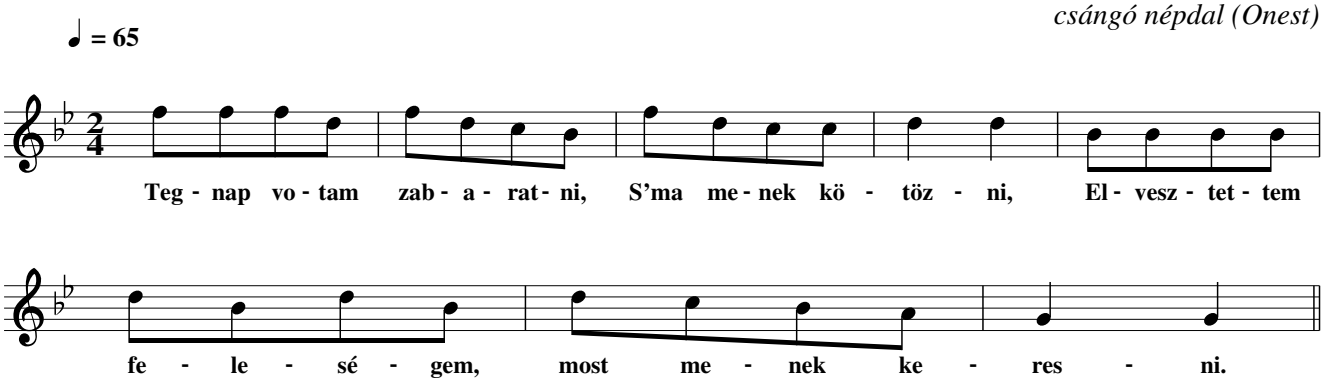

2. Ha még eccer megtalálnám,
Bizon megbecsülném,
Kezit lábát összekötném,
S'a füstre feltenném.

3. Még levenném, jól megverném,
Ujból visszakötném.
Még levenném, jól megverném,
Ujból visszakötném.